



LA VANGUARDIA

# La Vanguardia

Tarifas de Publicidad 2020



## La Vanguardia Formatos generales

	Laborable		Domingo y Festivos	
	B/N	Color	B/N	Color
<b>PAGINAS</b>				
<i>Página interior</i>		30.900		49.700
<i>Doble página *</i>		65.700		104.600
<b>MEDIAS PAGINAS</b>				
<i>Media página interior horizontal (5 colx7mod)</i>		21.500		32.900
<i>Doble media página</i>		46.100		71.200
<b>ROBAPAGINAS</b>				
<i>4 columnas x 10 módulos</i>		28.300		45.900
<b>COLUMNAS</b>				
<i>2 col x 15 mod</i>		20.900		30.600
<b>FALDONES</b>				
<i>5 columnas x 3 modulos</i>		11.000		17.800
<i>5 columnas x 4 modulos</i>		14.900		24.100
<b>MODULO GENERAL</b>				
<i>Módulo corriente **</i>	370	485	535	815
<i>Módulo preferente</i>	475	650	760	1.085

Precios sin IVA

Recargo por ubicación o emplazamiento impar: +25%

Notas: para cualquier formato no incluido en las tarifas, consultar con el Dpto Comercial de Godó Strategies.

\*Para estos formatos consultar siempre previamente la disponibilidad con el Dpto Comercial de Godó Strategies.

\*\*En la parte inferior de las páginas, con un máximo de 2 módulos. Precio por módulo.

Las composiciones de módulos inferiores a 15 módulos no podrán solicitar emplazamiento.

No se permite la contratación en base a composición por módulos de los formatos generales publicados en tarifa.

## La Vanguardia Espacios fijos

	Laborable		Domingo y Festivos	
	B/N	Color	B/N	Color
Ventana portada (44,68 mm x 57,64 mm)		14.300		21.400
Ventana doble portada (101,57 mm x 57,64 mm)		26.400		37.100
Faldón página 2 (5 columnasX3módulos)		13.100		20.800
Faldón página 3 (5 columnasX3módulos)		13.200		21.200
Doble faldón página 2 y 3 (10 colx3 mód)		24.000		38.400
Doble Faldón (10 colx3 mod) secciones: Tendencias, Cultura, Deportes*		23.400		37.600
1ª página de publicidad impar (página 5)		43.600		71.900
2ª página de publicidad impar (página 7)		37.000		60.000
3ª página de publicidad impar color		34.600		54.700
Apertura Sección Vivir-Faldón (5 colx2mod)		8.700		13.700
Apertura de Sección-Faldón (5 col x 3 mod)		12.400		19.900
Faldón contraportada lunes a sabado (5 col x 3mod)		15.100		24.400
Contraportada Página (260,25x372,7 mm) **		40.100		64.100
Falsa portada papel prensa		220.000		350.000

### CONTENIDO ESPECIAL

Página Publireportage	35.500	57.200
Página Brand Content	45.000	75.000
Doble Página Brand Content	95.000	160.000

Precios sin IVA

Recargo por ubicación o emplazamiento impar: +25%

Notas: para cualquier formato no incluido en las tarifas, consultar con el Dpto Comercial de Godó Strategies.

\*Para estos formatos consultar siempre previamente la disponibilidad con el Dpto Comercial de Godó Strategies.

\*\* Formatos especiales en espacio editorial que deben ser autorizados previamente por Godó Strategies. Consultar siempre disponibilidad

Las composiciones de módulos inferiores a 15 módulos no podrán solicitar emplazamiento.

No se permite la contratación en base a composición por módulos de los formatos generales publicados en tarifa.

## La Vanguardia Espectáculos cartelera y arte

Laborable		Domingo y Festivos	
B/N	Color	B/N	Color

Sección / Formato	Medidas		
Página Espectáculos	260,2 x 372,7 mm.	24.500	40.400
1/2 página Espectáculos	260,2 x 177,1 mm.	17.000	26.800
Robapaginas Espectáculos	207,4 x 254,6 mm.	22.600	37.300
Minimódulo cartelera "Guía del tiempo libre" maximo 3 modulos de altura	(48,7 ancho x 50,27 / 103,17 / 156,10 de alto)	815	1.500
Módulo en <b>Cultura</b> (Cine, Teatro, Música, Toros, Circo, Deportes y Restaurantes) Precio Módulo.	48,7 x 22,14 mm.	360	485
Línea de espectaculos "Guía del tiempo libres"	a 1 columna	2,5	3,0

(\*) Espectaculos: resto formatos calculo se realiza en base al módulo en espectaculos

\*Si La Vanguardia considera que un anuncio dirigido a esta sección no puede ser publicado sin la señal de pago, la inserción será realizada incluyendo un asterisco, las palabras Publicidad, Publireportaje u otras, sin derecho a reclamación.

Precios sin IVA

Notas: Líneas color destacadas mínimo 3 líneas

Las órdenes que soliciten un emplazamiento determinado, bien por indicar sección preferida o colocación en una página determinada, se aplicará un recargo del 25%.

Para los reclamos por módulo, no se puede solicitar emplazamiento.

Los anuncios en los que intervengan trabajos de composición tienen un incremento de 430€

Precios según tarifa para originales con diapositivas en color, hasta tres selecciones. Por cada selección adicional de diapositiva, 230€.



## La Vanguardia Maqueta comercial

La caja mide 260,2 mm de ancho por 372,7 mm de alto. El módulo (48,7 mm de ancho por 22,14 mm de alto) es la unidad básica de contratación para anuncios generales. La página comprende 45 módulos (15 módulos de altura y 5 columnas). El formato de los anuncios a contratar se indicará de la siguiente forma: primero, el número de columnas, a continuación, el número de módulos de altura. Por ejemplo, un 1 x 3 (48,7 x 73,8 mm) no es lo mismo que un 3 x 1 (154,5 x 22,1 mm). No se pueden contratar anuncios cuyo formato de altura sea intermedio entre 10 módulos (254,6 mm) y 15 módulos (372,7 mm).

TAMAÑOS	ANCHO/ALTO
Página	260,2 x 372,7 mm
Doble página	549,4 x 372,7 mm
Media página	260,2 x 177,1 mm
Robapáginas	207,4 x 254,6 mm
Doble columna	101,6 x 372,7 mm
Faldón 5x3	260,2 x 73,8 mm
Faldón 5x4	260,2 x 99,6 mm
Faldón 5x5	260,2 x 125,4 mm
Ventana centrada 3x6	154,5 x 151,3 mm
Faldón centrado 5x4	260,2 x 99,6 mm

## MAQUETA COMERCIAL

PÁGINA ENTERA: 260,2 x 372,7 mm

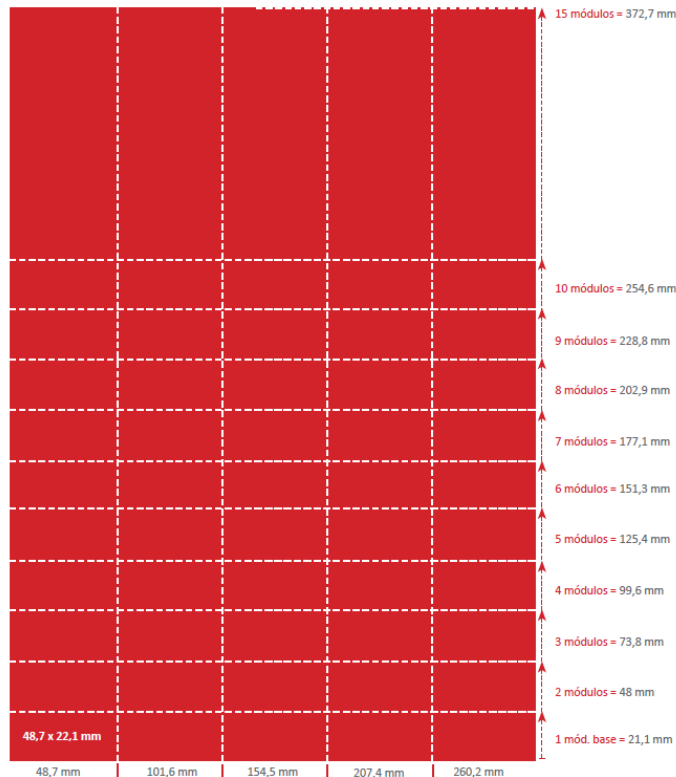

## La Vanguardia Clasificados

Laborable		Domingo y Festivos	
B/N	Color	B/N	Color

### MOTOR

Bolsa Motor					
Sección / Formato	Medidas				
Cabecera (Título, Precio e Iconos)*	Dos líneas de cuerpo 7.0 mm	7,0	10,0	11,5	18,0
Línea de Composición seguida	Línea de columna de cuerpo 7.0 mm	7,0	10,0	11,0	17,5
Fotografía	29.45 mm x 19.19 mm	30,0	30,0	35,0	35,0
Módulo Base**	29.45 mm x 19.3 mm	130,0	170,0	200,0	265,0

### EMPLEO

Demandas					
Sección / Formato	Medidas				
Línea de Composición Seguida	Línea de columna de cuerpo 7.0 mm	7,0	10,5	11,5	18,0
Módulo Base**	29.45 mm x 19.3 mm	130,0	175,0	200,0	265,0
Ofertas					
Línea de Composición Seguida	Línea de columna de cuerpo 7.0 mm	5,0	7,5	8,5	12,5
Módulo Base**	29.45 mm x 19.3 mm	130,0	170,0	200,0	265,0

\* Notas: Campos obligatorios y mínimo de contratación Cabecera+ 1 línea

\*\* Escalable hasta columna completa

\*\*\* Módulo mínimo a contratar, escalable en altura con módulos adicionales de 29,45 x 19,3 mm

Precios sin IVA-

Notas: Líneas color destacadas, mínimo 3 líneas. Solicitud de emplazamiento aplicable sólo a la sección Diversos, con recargo del 25%

Los anuncios en los que intervengan trabajos de composición tienen un incremento de 440€.

Precios según tarifa para originales con diapositivas en color, hasta tres selecciones. Para cada selección adicional de diapositiva, 235 €.

Laborable		Domingo y Festivos	
B/N	Color	B/N	Color

### INMOBILIARIA

VENTA/ALQUILER/COMPRA. Pisos, casas, torres y apartamentos

Resto de secciones no dispone de cabeceras

Sección / Formato	Medidas				
Cabecera (Título, Precio e Iconos)*	Dos líneas de cuerpo 7.0 mm	7,0	10,5	11,5	18,0
Línea de Composición Seguida	Línea de columna de cuerpo 7.0 mm	7,0	10,5	11,5	18,0
Fotografía	29.45 mm x 19.19 mm	30,0	30,0	35,0	35,0
Módulo Base**	29.45 mm x 19.3 mm	130,0	180,0	205,0	270,0

### DIVERSOS

Diversos					
Sección / Formato	Medidas				
Línea de Composición Seguida	Línea de columna de cuerpo 7.0 mm	7,0	10,5	11,5	18,0
Módulo Base ***	29.45 mm x 42.3 mm	265,0	355,0	410,0	535,0
Módulo Adicional	29.45 mm x 19.3 mm	130,0	180,0	205,0	270,0

## La Vanguardia Clasificados. Maqueta clasificados

Clasificados

MAQUETA CLASIFICADOS

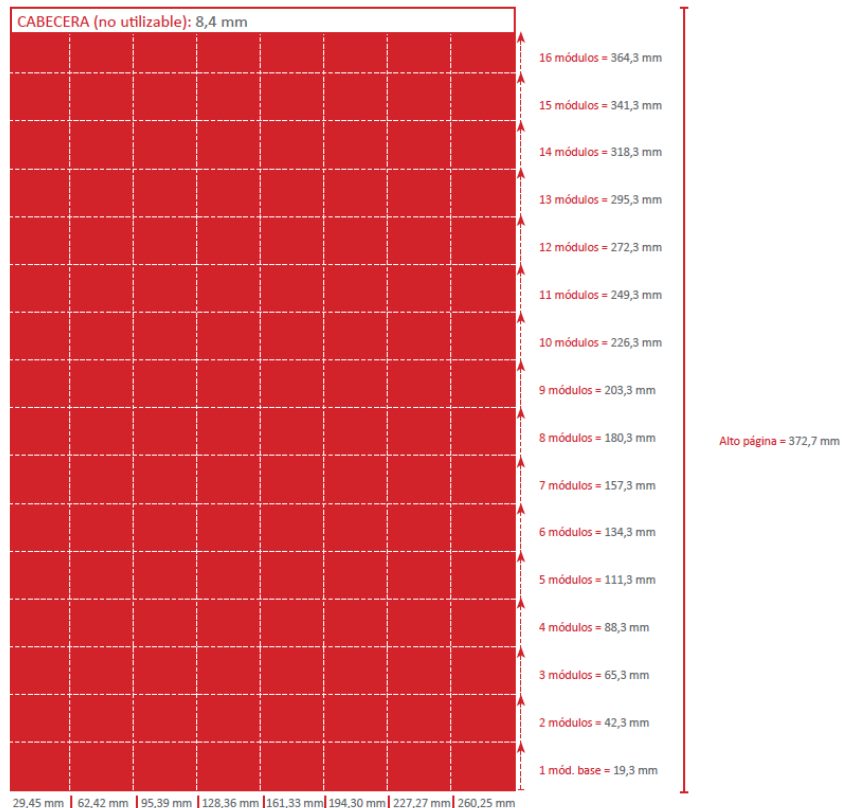



## La Vanguardia Encartes y acciones especiales

## Encartes y acciones especiales

ACCIONES SEGMENTADAS - ENCARTES	HASTA 8 PÁGINAS	DE 8 A 16 PÁGINAS	DE 16 A 24 PÁGINAS	OTROS FORMATOS
La Vanguardia. Lunes - Domingo				
Hasta 24.999 ejemplares	0,24 €	0,26 €	0,30 €	A consultar
De 25.000 a 74.999 ejemplares	0,23 €	0,25 €	0,29 €	A consultar
De 75.000 a 159.999 ejemplares	0,22 €	0,24 €	0,27 €	A consultar
De 160.000 a 219.999 ejemplares	0,21 €	0,23 €	0,26 €	A consultar
Más de 220.000 ejemplares	0,19 €	0,21 €	0,24 €	A consultar
Formatos aceptados: La Vanguardia: Mínimo: 105 x 150 mm. Máximo: 410 x 300 mm. (Lomo 410) -Especiales: 1 hoja desde 80 gr/m2. Cualquier otro formato, consultar con Dep. Encartes -No aceptados: Encarte acordeón - folleto plegado en ventana doble - estructura rígida -Paginación: Hasta 160 páginas -Gramaje: Mínimo 80 gr/m2 -Ámbito distribución: Con múltiples opciones desde un solo distrito de Barcelona hasta toda la edición de La Vanguardia. Consultar tiradas al departamento de Encartes.				
ACCIONES ESPECIALES				

SAMPLING



FAJÍN



Precios sin IVA

Nota: Cualquier tipo de encarte que se aparte de estas normas puede consultarse con nuestro Dpto de Publicidad. La Vanguardia asume la distribución de los encartes y su envío a los suscriptores y punto de venta, no haciéndose responsables de cualquier otra manipulación por terceros. Los encartes solamente se aceptarán en firme, previa aceptación de una muestra. No se aceptarán encartes que por su formato o presentación induzcan al lector a creer que son una parte del diario, que incluyan publicidad de terceros, ni aquellos cuyo contenido sea considerado contrario a la línea editorial del diario. No se garantiza exclusividad de sector.

# Suplementos y Monográficos

## La Vanguardia Dinero

DINERO, el suplemento de economía dirigido a particulares y empresas en el que cada domingo se realizará un análisis de la situación económica, empresarial y de los mercados.

Sección / Formato	Medidas	Tarifa
Página interior	360,2 x 2372,7 mm	47.000
Contraportada	360,2 x 2372,7 mm	51.750
Robapaginas 4 col. x 10 mód.	207,4 x 254,6 mm	43.000
Media página interior horizontal (5colx7mod)	260,2 x 177,1 mm	30.600
Faldon (5 col x 3 mod) pagina 3	260,2 x 73,8 mm	17.500
Ventana color (3 col x 6 mod.)	154,6 x 151,3 mm	42.000
Fondos de inversión (61,9mmx89,34mm)	61,9 mm x 89,34 mm	4.100

Precios sin IVA



### La Vanguardia Motor

Suplemento semanal de los domingos con la mejor información del motor de la mano de nuestros especialistas. Las últimas novedades del sector e información detallada de los modelos y marcas.

Sección / Formato	Medidas	Tarifa
Interior portada (5col x 15mod)	260 x 372,72 mm.	<b>35.200</b>
Página enfrentada a portada (5col x 15mod)	260 x 372,72 mm.	<b>35.500</b>
Página	260 x 372,72 mm.	<b>32.000</b>
1/2 página (5col x 7mod)	260 x 177,12 mm.	<b>24.900</b>
Faldón (5 col x 3 mod)	260 x 73,8 mm.	<b>10.200</b>

Nota: Precios sin IVA



### La Vanguardia Culturas

CULTURAS es el suplemento semanal que todos los sábados ofrece un espacio de reflexión y difusión de los libros, las artes, la filosofía y el pensamiento.

Sección / Formato	Medidas	Tarifa
Página	265 x 330 mm.	20.900
Contraportada	265 x 330 mm.	26.100
Media página horiz. (4 mod)	265 X 165,9 mm	13.900
4 columnas vertical	117,5 X 330 mm	15.100
6 columnas vertical	170 X 330 mm	18.000
Faldón pequeño (2 mod)	265 X 88 mm	5.700
Faldón grande (3 mod)	265 X 114,7 mm	9.500

Precios sin IVA

Nota: Fecha de entrega de material 10 días antes de su publicación

Los materiales deberán llevar 5 mm de sangre por cada lado.



## La Vanguardia Que Fem?

QUE FEM? Cada viernes con La Vanguardia toda la información de cine, teatro, música, artes, locales de moda, restaurantes. Ámbito de distribución Cataluña.

Sección / Formato	Medidas	Tarifa
Página	235 x 295 mm.	10.000
Interior Portada	235 x 295 mm.	12.900
Doble página	530x330 mm.	19.100
Media página	235 X 139,7 mm	5.900
Doble media página	530 X 169,7 mm	10.800
2 Columnas Pag de 5 columnas	106,5 X 330 mm	6.600
Faldón	235 X 82,5 mm	4.000
Contraportada	265 x 330 mm (a sangre)	16.500
Publirreportaje		10.900
Pestaña portada (triangulo)	70 x 70 x 105 mm.	4.600

Precios sin IVA ; Los materiales deberán llevar 5 mm de sangre por cada lado (solo contraportada).

Nota: Fecha de entrega de material 10 días antes de su publicación Posibilidad de encartes y formatos en portada, consultar al departamento Comercial



## La Vanguardia La Vanguardia Dossier

Una revista monográfica con 4 números al año con las claves internacionales analizadas por los más prestigiosos especialistas.

Sección / Formato	Medidas	Tarifa
Interior contraportada	230x295	12.900
Página	230x295	10.250
Patrocinio dossier*		21.400
Doble página	460x295	16.600
Encarte embuchado		5.000

\* Contraportada + módulo patrocinio sumario

Precios sin IVA

Fecha de entrega de material 10 días antes de su publicación



## La Vanguardia Monográficos

Monográficos Especiales ofrece al lector de La Vanguardia amplios reportajes temáticos sobre contenidos de gran interés en los que encontramos la oferta completa de productos y servicios de sectores específicos.

Sección / Formato	MEDIDAS TIPO DIARIO *	MEDIDAS TIPO SUPLEMENTO	Domingo y	
			Laborable	Festivos
Formatos Generales				
Página	260,2 x 372,7 mm.	235 x 295 mm.	30.000	49.450
Media página horizontal	260,2 x 177,12 mm.	235 x 139,7 mm	20.600	32.300
Faldón (5x3)	260,2 x 73,8 mm.	235 x 82,5 mm	8.600	14.300
Contraportada	260,2 x 372,7 mm.	265 x 330 mm (a sangre)	38.300	63.250
Doble Página	549,4 x 372,7 mm	530 x 330 mm.	53.900	88.700
Columna	48,7 x 372,7 mm		10.000	16.400
Publirreportajes				
- Página	260,2 x 372,7 mm	235 x 295 mm.	30.600	50.500
- Dos Páginas	260,2 x 372,7 mm (x2)	235 x 295 mm. (x2)	53.900	88.800

Precios sin IVA

Recargo por ubicación o emplazamiento en la página: +25%

Notas: En Páginas especiales y publirreportajes no se garantiza ubicación

Para cualquier formato no contemplado en estas tarifas, consultar con el Dpto Comercial de Godó Strategies

Fecha de entrega de material 10 días antes de su publicación

\*Medidas a las que hay que añadir sangre







# **C**ONDICIONES DE CONTRATACIÓN

## CONDICIONES GENERALES

- Debido a las diferentes ediciones, la tarifa en color garantiza que un anuncio que se publicará en color y posición como mínimo en un 90% de la difusión del diario.
- Cuando un anuncio se considere mal impreso, el abono se efectuará repitiendo la inserción, siempre y cuando el cliente indique y acredite a Godó Strategies las omisiones y errores contenidos en el mismo, en un plazo de 30 días desde la publicación.
- La impresión del diario no es uniforme a lo largo de toda la tirada, pueden producirse desajustes en un máximo del 10% de la tirada que han de admitirse como parte del proceso de impresión habitual.
- En caso de que el Anunciante envíe un material erróneo, no procederá el abono de la inserción. Por ello, es obligatorio el envío de una prueba del anuncio junto con el material, lo cual es básico en el caso de los anuncios en color.
- La Vanguardia no se responsabiliza de la eficacia del anuncio ni de su contenido, que deberá ajustarse a la legislación vigente.
- Las creatividades o mensajes publicitarios que contengan comparaciones de productos o servicios relativos a otras marcas deberán ser remitidos con un anterioridad mínima de 30 días a la fecha de publicación reservándose La Vanguardia la potestad de no publicar los mismos en caso sean considerados lesivos o vayan contra la normativa vigente.
- La Vanguardia se reserva el derecho de no publicar cualquier anuncio cuya inserción no crea oportuna, así como también retrasar su publicación, sin que por dichas causas haya motivo de reclamación.
- En las órdenes que soliciten emplazamiento en página determinada o sección preferida se aplicará un 25% de recargo.
- Para los “Reclamos corrientes” no puede solicitarse emplazamiento.
- No se permite la contratación en base a composición por módulos de los formatos generales publicados en tarifa.
- La Vanguardia está abierta a estudiar cualquier otro formato propuesto por el anunciante y que no esté incluido en nuestras tarifas.
- No se aceptarán avisos condicionados, con indicaciones como “sino sale en esta sección no publicar”, o “arriba a la derecha, si no, no publicar”.
- Las Agencias de publicidad deberán respetar esta tarifa.
- La muestra del anuncio incluida en los resguardos de los anuncios de contado no constituye una prueba de color.
- La Vanguardia se reserva el derecho de modificar las presentes tarifas sin previo aviso. Estas tarifas anulan todas las anteriores.

**Días en que no aparece La Vanguardia: 1 enero, Viernes Santo y 26 de diciembre.**

## CUADRO DE CIERRE DE LA VANGUARDIA

**LABORABLES:** 2 días antes, con cierre a las 14 horas, excepto en el caso de Clasificados por líneas, Reclamos y Recuadros, cuyo cierre es a las 19 horas.

**DOMINGOS:** El cierre de toda la publicidad será los viernes a las 12 horas, excepto Recuadros de composición, Clasificados por líneas, Motor, Oficiales y Cartelera, que se cierran el jueves a las 19 horas.

**FESTIVOS:** Mismo cierre que laborables, excepto si el festivo cae en días lunes o martes, en cuyo caso el cierre sería el viernes anterior, a las 13 horas para toda la publicidad.

Notas: Los anuncios en offset color deberán ser entregados como mínimo con 72 horas de antelación a la fecha de su publicación. NO HAY POSIBILIDAD DE ANULACIÓN POSTERIOR. La ANULACIÓN de la publicidad en blanco y negro para la edición del domingo deberá realizarse como mínimo 72 horas antes de la fecha de su publicación y para los laborables 48 horas. CAMBIOS para Color y B/N: Solo se aceptarán como máximo a las 12 horas del día anterior al de su publicación.

## ESPECIFICACIONES PARA LA ENTREGA DE ORIGINALES DE PUBLICIDAD EN SOPORTE DIGITAL

- Los documentos admitidos serán: QuarkXpress 8.0 o inferior, Freehand MX (11) o inferior, Illustratos CS5 (15) o inferior, Photoshop CS5 (12) o inferior, Indesign CS5.5 (7.5.1.) o inferior, formato PDF.
- Las tipografías utilizadas: de pantalla, impresión o tipografía OTF (Open Type Font) tienen que acompañar al documento en una carpeta aparte. En el supuesto de que fuera documento de Freehand, la tipografía debe ser trazada previa a la realización del EPS, en cambio si es un EPS de QuarkXpress, es necesario adjuntar las tipografías. Ésto evitará posibles problemas con la publicación del anuncio.
- Fotografías. El formato debe ser TIFF o EPS. Las fotos en color deberán ser en formato CMYK. Recomendamos aplicar el perfil de color ISOnewspaper26v4, norma ISO para la estandarización del proceso de impresión offset de periódicos, que genera el espacio colorimétrico ideal; entre otros aspectos rebaja la tinta total a 240. La impresión de la publicidad se realiza bajo esta estandarización. La resolución ha de ser de 300 ppp a tamaño de impresión. Cualquier otro formato soportado por photoshop CS5 (12) o inferior será admitido, pero no se aconseja por el impacto sobre los tiempos de producción y tratamiento del anuncio.
- Por razones técnicas, para una correcta reproducción, se deben evitar:
  - Pastillas de tramas con texto negro encima, inferiores a un 20% de densidad.
  - Textos que utilicen tipografías muy finas y que vayan caladas sobre un color, ya que debido a la ganancia de punto, este texto tiende a afinarse más y el problema se agranda con la falta de registro cuando el fondo de color se compone de más de un color.
  - Textos pequeños que se componen de más de un color, la posible falta de registro puede producir poca legibilidad de los mismos.
- Para la impresión offset hay que seguir las siguientes recomendaciones para conseguir una buena calidad en los anuncios:
  - La lineatura de trama será de 85 líneas por pulgada (34 líneas/cm).
  - La forma de punto, redondo.
  - El ángulo de secuencias: cyan 75°, magenta 45°, amarillo 90° y negro 15°.
- En general se recomienda seguir lo especificado en las normas UNE 54118 “criterios que han de cumplir los anunciantes sobre las condiciones de impresión en periódicos y revistas” y UNE 54117:2001 “directrices para la preparación, entrega y recepción de originales digitales para la reproducción gráfica”.

## Condiciones contratación. Encartes

## ENCARTES LA VANGUARDIA - CONDICIONES GENERALES

## LA VANGUARDIA

- Formatos aceptados: Mínimo: 105 x 150 mm / Máximo: 410 x 300 mm (Lomo 410). Especiales: 1 hoja desde 80 gr/m2. Cualquier otro formato consultar con Departamento de Encartes.
- No aceptados: Encarte acordeón / folleto plegado en ventana doble / estructura rígida. Paginación: Hasta 160 páginas. Gramaje: Mínimo: 80 gr/m2.
- Ámbito de distribución: Con múltiples opciones, desde un solo distrito de Barcelona hasta toda la edición de La Vanguardia. Consultar tiradas al departamento de Encartes.

## CUADRO DE CIERRE

## ENCARTES EMBUCHADOS:

**CRE-A IMPRESIONES DE CATALUNYA, S.L.**

Calle 5, s/n - Sector C- 08040 ZONA FRANCA (Barcelona)

Persona de contacto: Sr. Escudero,

Tel.: 626 73 61 63

Horario de 7 a 13h (Lunes a Viernes)

PUBLICACIÓN DIARIA 48 HORAS ANTES DE SU PUBLICACIÓN  
Y EN FINES DE SEMANA CON 4 DÍAS DE ANTELACIÓN  
(LABORABLES).

## ENCARTES RETRACTILADOS (Publicación domingo):

**GENERAL SERVEI**

C/La Técnica s/n. Polígono Noreste. 08740 Sant Andreu de la Barca

Persona de contacto: Marta Ferrer, Tel.: 93 653 05 08. Horario de 8 a 16h.

**RETRACTIL 91**

C/Luxemburgo Nº2. Polígono Industrial Cova Solera 08191 Rubí

Persona de contacto: Sandra Fabre, Tel.: 93 588 19 94. Horario de 9 a 14h y de 15 a 19h.

**ENTREGA MATERIAL 7 DÍAS ANTES DE SU PUBLICACIÓN (LABORABLES).**

\*Para cantidades de hasta 50.000 ejemplares entrega en General Servei. Para entregas de cantidades superiores, entregar el 50% en cada una de las direcciones.

## Observaciones:

Los paquetes deberán venir con el mínimo fleje posible y colocados sobre palets, con separaciones de cartón entre pisos. Los palets deben estar retractilados con film transparente o flejados siempre cuando se coloquen las debidas protecciones en parte superior y laterales que garanticen mantener la estabilidad de los paquetes y la calidad de los ejemplares durante el transporte y manipulación. En caso de tratarse de productos que no puedan apilarse como anteriormente se ha definido, consultar con el Departamento de encartes. No se garantiza el encarte si el producto no se recibe en las condiciones adecuadas ya citadas. Cada entrega deberá ir acompañada de su albarán correspondiente, en el que figurarán la cantidad recibida, el nombre del encarte y el nombre de la PUBLICACIÓN. No se garantiza exclusividad de sector

# ¡Cuéntanos!

*Seguro que podemos ayudarte.*

## **Barcelona**

Diagonal, 477 - 08036 Barcelona  
*Tel. 93 344 30 00 - Fax: 93 344 31 88*

## **Madrid**

María de Molina, 54 4ª 28006 Madrid  
*Tel. 91 515 91 00 - Fax: 91 515 91 09*

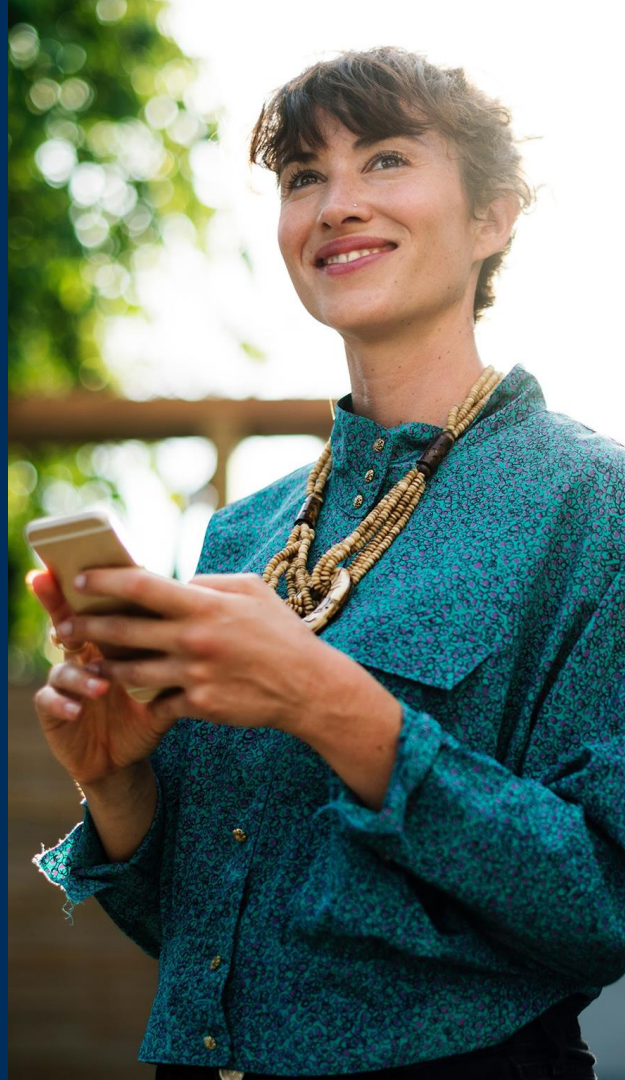



# Mundo Deportivo

---

Tarifas de Publicidad 2020



### Mundo Deportivo Nacional Secciones

		Dom/Lunes y días partido post partido FCB		Resto semana	
		B/N	Color	B/N	Color
Sección	Formato				
BARÇA	1ª Página impar		21.400		17.000
	Página interior		14.700		11.700
	Doble pagina		36.000		30.200
	Robapáginas		14.200		11.300
	Media página horizontal		9.000		7.000
	Faldón 5x3		8.800		6.800
	Faldón 5x4		10.500		8.200
SECCIONES	Pagina		11.200		9.100
	Robapagina		10.900		8.800
	Media página horizontal		6.800		5.400
	2 columnas		6.900		5.400
	Doble pagina		29.100		23.700
	Doble media		17.500		13.400
	Faldón 5x2		3.700		2.900
	Faldón 5x3		5.400		4.100
	Faldón 5x4		6.600		5.000
	MÓDULO GENERAL	225	320	200	280

NOTA: PRECIOS sin IVA

Para la sección Barça, las inserciones inferiores a ½ página no pueden pedir ubicación. Se publicarán en impar sólo cuando haya disponibilidad.

Recargo por ubicación o emplazamiento impar de la página +25%.

\* Módulo general. Máximo 5 módulos de altura.

### Mundo Deportivo Nacional Espacios Fijos

Dom/Lunes y días partido post partido FCB	Resto semana
---	--------------

Sección	Formato		
PREFERENTES	Ventana Portada (49,2x79mm)	6.800	4.600
	Doble ventana Portada (102,6x68,1mm)	8.500	5.800
	Faldon portada (262,9x30mm)	9.900	7.700
	Doble faldón 5x3 en páginas 2 y 3 (545,4 x 68,1)	18.900	14.600
	Faldon contraportada (249x68,1mm)	11.300	8.900
	Pagina Contraportada (250 x 328,5 mm) **	22.900	18.300
	Faldon Pagina 3 (262mmx44mm)	10.400	8.100
OFICIALES	OFICIALES 49,2 x 30	105	80

NOTA: PRECIOS sin IVA

\*\* Para estos formatos consultar siempre previamente la disponibilidad con el Dpto. Comercial de Godó Strategies.



### Mundo Deportivo Cataluña Secciones

		Dom/Lunes y días partido post partido FCB		Resto semana	
		B/N	Color	B/N	Color
Sección	Formato				
BARÇA	1ª Página impar	18.700		15.600	
	Página interior	12.800		10.800	
	Robapágina	11.700		9.900	
	Media página horizontal	7.700		6.500	
	Doble página	33.700		27.400	
	Faldón 5x3	7.700		6.300	
	Faldón 5x4	8.800		7.200	
RESTO SECCIONES	Página	10.300		8.100	
	Robapágina	9.700		7.700	
	Media página horizontal	6.000		4.700	
	2 columnas	6.000		5.300	
	Doble página	26.500		20.400	
	Doble media	14.500		11.500	
	Faldón 5x2	3.400		2.700	
	Faldón 5x3	4.600		3.900	
	Faldón 5x4	5.900		4.700	
	MÓDULO GENERAL	215	330	175	275

NOTA: PRECIOS sin IVA

Para la sección Barça, las inserciones inferiores a ½ página no pueden pedir ubicación. Se publicarán en impar sólo cuando haya disponibilidad.

Recargo por ubicación o emplazamiento impar de la página +25%.

\*Módulo general. Máximo 5 módulos de altura.

### Mundo Deportivo Cataluña Espacios Fijos

		Dom/Lunes y días partido post partido FCB	Resto semana
Sección	Formato		
PREFERENTES	Ventana Portada (49,2x79mm)	6.800	4.600
	Doble ventana Portada (102,6x68,1mm)	8.500	5.800
	Faldon portada (262,9x30mm)	9.900	7.700
	Doble faldón 5x3 en páginas 2 y 3 (545,4 x 68,1)	18.900	14.600
	Faldon contraportada (249x68,1mm)	11.300	8.900
	Pagina Contraportada (250 x 328,5 mm) **	22.900	18.300
	Faldon Pagina 3 (262mmx44mm)	10.400	8.100
OFICIALES	OFICIALES 49,2 x 30	105	80

NOTA: PRECIOS sin IVA

\*\* Para estos formatos consultar siempre previamente la disponibilidad con el Dpto. Comercial de Godó Strategies.

# TARIFAS 2020

Ed. Bizkaia



## Mundo Deportivo Edición Bizkaia

Dom/Lunes y días partido post partido FCB		Resto semana	
B/N	Color	B/N	Color

Sección	Formato		
GENERAL	Página (262,9x320,5mm)	3.300	2.500
	Robapáginas (209,5x236,4mm)	2.800	2.200
	Media Página (262,9x140,2mm)	2.300	1.800
	3 columnas (156x320,5mm)	2.700	2.100
	2 columnas (102,6x320,5mm)	2.200	1.700
	1 columna (49,2x320,5mm)	1.400	1.100
	Doble Página (545,4x320,5mm)	6.700	5.200
	Doble Media Página (545,4x140,2mm)	4.900	4.500
	Módulo General (49,2x20mm)*	60	85
ESPACIOS FIJOS	Ventana Portada (49,2x79mm)	1.400	1.200
	Doble ventana Portada (102,6x68,1mm)	2.100	1.700
	Faldón Portada (262,9 x 30 mm.)	1.900	1.600
	Faldón contra (249x68,1mm)	1.400	1.800
	Faldón Página 3 (262,9x44,1mm.)	1.000	745

NOTA: PRECIOS sin IVA



# TARIFAS 2020

Ed. Guipúzcoa



## Mundo Deportivo Edición Guipúzcoa

Dom/Lunes y días partido post partido FCB		Resto semana	
--	--	--------------	--

B/N	Color	B/N	Color
-----	-------	-----	-------

Sección	Formato		
GENERAL	Página (262,9x320,5mm)	3.300	2.500
	Robapáginas (209,5x236,4mm)	2.800	2.200
	Media Página (262,9x140,2mm)	2.300	1.800
	3 columnas (156x320,5mm)	2.700	2.100
	2 columnas (102,6x320,5mm)	2.200	1.700
	1 columna (49,2x320,5mm)	1.400	1.100
	Doble Página (545,4x320,5mm)	6.700	5.200
	Doble Media Página (545,4x140,2mm)	4.900	4.500
	Módulo General (49,2x20mm)*	60	85
		50	70
ESPACIOS FIJOS	Ventana Portada (49,2x79mm)	1.400	1.200
	Doble ventana Portada (102,6x68,1mm)	2.100	1.700
	Faldón Portada (262,9 x 30 mm.)	1.900	1.600
	Faldón contra (249x68,1mm)	1.400	1.800
	Faldón Página 3 (262,9x44,1mm.)	1.000	745

NOTA: PRECIOS sin IVA



## Mundo Deportivo Maqueta Comercial



TAMAÑOS	ANCHO/ALTO
Página	262,9x320,5mm
Media página	262,9x140,2mm
Robapáginas	209,5x236,4mm
Faldón 5x4	262,9 x 92,2 mm
Faldón 5x3	262,9 x 68,1 mm
2 columnas vertical	102,6x320,5mm
Ventana centrada 2x4	102,6 x 92,2 mm
Faldón centrado 5x4	262,9 x 92,2 mm

5 + lomo: 272,7 mm  
Doble + lomo: 545,5 mm

### MAQUETA COMERCIAL

PÁGINA ENTERA: 262,9 x 320,5 mm

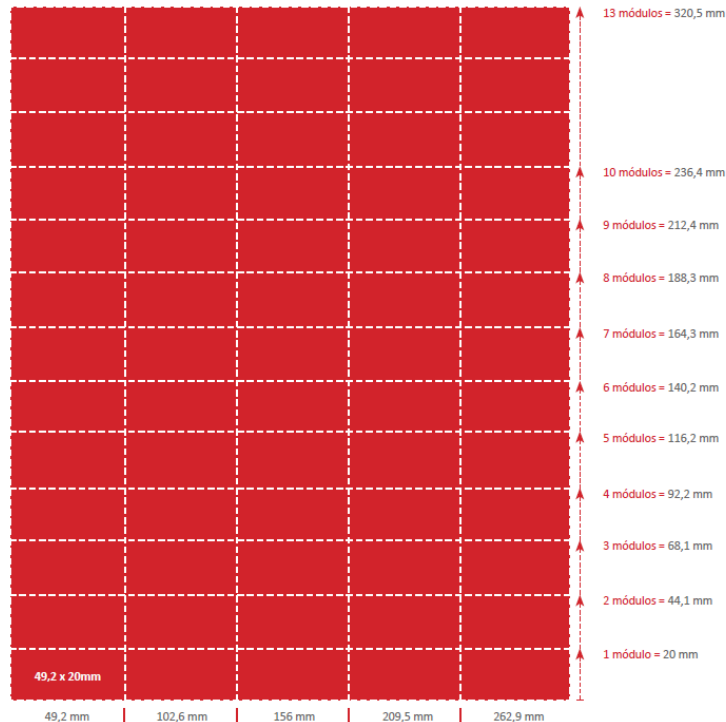

# TARIFAS 2020

## Extras y Suplementos

### Mundo Deportivo Extras y Suplementos

		Color
Sección	Formato	
EXTRAS	Página	13.900
	Interior Portada	18.100
	Interior Contraportada	16.100
	Contraportada	24.000
	Doble Pagina	22.300
	Faldon 5x3 mod	5.200
SUPLEMENTOS	Página	11.500
	Contraportada	13.400
	Faldón 5x3 Portada	5.500
	Faldón 5x3 Contra portada	4.400
	Faldón 5x3	4.700
	Faldón 5x2	3.200
	Media página	6.800

Precios sin IVA

Notas: En Páginas especiales y publirreportajes no se garantiza ubicación

Fecha de entrega de material 10 días antes de su publicación

Recargo por ubicación o emplazamiento impar de la pagina +25%

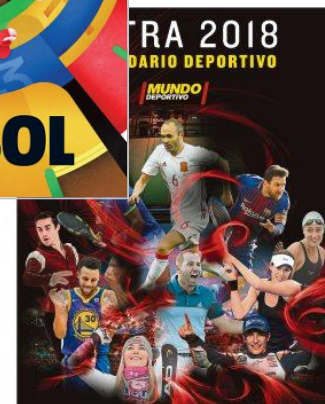



## Mundo Deportivo Acciones Especiales

### ACCIONES ESPECIALES



**DIARIO DE PRESTIGIO**



**BOLSA METALIZADA**



### FORMATOS ESPECIALES



### ACCIONES SEGMENTADAS-ENCARTES

**HASTA 8 PÁGINAS**  
0,23 €

**DE 8 A 16 PÁGINAS**  
0,26 €

**DE 16 A 24 PÁGINAS**  
0,30 €

**OTROS FORMATOS**  
**consulta**

Formatos aceptados: Mundo Deportivo: Mínimo 210 x 150 mm (Lomo 210). Máximo 360 x 289 mm (Lomo 360)  
-Especiales: 1 hoja desde 80 gr/m2. Cualquier otro formato, consultar con Dep. Encartes -No aceptados: Encarte acordeón - folleto plegado en ventana doble - estructura rígida - Paginación: Hasta 160 páginas -Gramaje: Mínimo 80 gr/m2. Consultar tiradas al departamento de Encartes.

Precios sin IVA. Nota: Cualquier tipo de encarte que se aparte de estas normas puede consultarse a nuestro Departamento de Publicidad. Mundo Deportivo asumen la distribución de los encartes y su envío a los suscriptores y puntos de venta, no haciéndose responsables de cualquier otra manipulación por terceros. Los encartes solamente se aceptarán en firme, previa aceptación de una muestra. No se aceptarán encartes que por su formato o presentación induzcan al lector a creer que son una parte del diario, que incluyan publicidad de terceros, ni aquellos cuyo contenido sea considerado contrario a la línea editorial del diario. Para Mundo Deportivo, no habrá encartes los lunes ni el día posterior a un partido del Barça.  
Nota: No se garantiza exclusividad de sector.



# **C**ONDICIONES DE CONTRATACIÓN



## CONDICIONES GENERALES Y CARACTERÍSTICAS TÉCNICAS

- Debido a las diferentes ediciones, la tarifa en color garantiza que un anuncio que se publicará en color y posición como mínimo en un 90% de la difusión del diario.
- Mundo Deportivo se reserva el derecho de publicación de un anuncio, así como a aplazarlo por motivos técnicos o de espacio.
- Las creatividades o mensajes publicitarios que contengan comparaciones de productos o servicios relativos a otras marcas deberán ser remitidos con un anterioridad mínima de 30 días a la fecha de publicación reservándose Mundo Deportivo la potestad de no publicar los mismos en caso sean considerados lesivos o vayan contra la normativa vigente.
- Los anuncios deberán ajustarse a la legislación vigente, no responsabilizándose Mundo Deportivo del contenido ni eficacia de los mismos.
- Los anuncios en color deberán ser entregados con 72 horas de antelación a la fecha de publicación, y los de blanco y negro con 48 horas, sin posibilidad de anulación dentro de estos plazos en ambos casos.
- Las anulaciones se realizarán mediante escrito duplicado, antes de 12 horas de la fecha límite de recepción de originales, acompañando acuse de recibo del Departamento de Publicidad.
- La impresión del diario no es uniforme a lo largo de toda la tirada, pueden producirse desajustes en un máximo del 5% de la tirada que han de admitirse como parte del proceso de impresión habitual.
- Cuando un anuncio se considere mal impreso, el abono se efectuará repitiendo la inserción, siempre y cuando el cliente indique y acredite a Godó Strategies las omisiones y errores contenidos en el mismo, en un plazo de 30 días desde su publicación.
- Los anuncios cuyo contenido, en forma o colocación, no encajen con las especificaciones de la presente tarifa se facturarán según consulta previa en cada pago.
- Las órdenes que soliciten emplazamiento determinado, bien por escoger sección o por solicitar colocación en página determinada, sufrirán un recargo del 25%. De no poder cumplirse la exigencia del recargo se facturará al precio de la tarifa sin la aplicación del mismo.
- El diario no se hará responsable del buen fin de las rectificaciones comunicadas por teléfono.
- Mundo Deportivo se reserva el derecho de modificar las presentes tarifas sin previo aviso. Estas tarifas anulan todas las anteriores.
- Todas la facturas estarán sujetas al IVA e impuestos correspondientes.
- Cuantas incidencias surgieran están sometidas a la Jurisdicción de los Tribunales de Barcelona con la expresa renuncia de cualquier otro fuero que pudiera corresponderle.

# ENTREGA MATERIAL

## **SOPORTES:**

CD-Rom o vía e-mail (recomendamos adjuntar prueba impresa).

## **PROGRAMAS:**

Adobe Illustrator: CS3 o inferior / Adobe InDesign: CS3 o inferior / Adobe Photoshop: CS3 o inferior / Freehand: Mx o inferior / Adobe Acrobat Professional: 8 o inferior.

## **ORIGINALES:**

Documentos preferiblemente en PDF o jpg.

BLANCO y NEGRO: objetos, textos, fotos e imágenes en blanco y negro.

COLOR: objetos, fotos e imágenes de la publicidad a color siempre en CMYK, nunca en pantone o RGB. Recomendamos que el espacio de color (cymk) tenga asignado el perfil ISOnewspaper 26v4. Si no lo tienen lo mejor es que usen el perfil COATED FOGRA27 o similar. No es aconsejable que apliquen el perfil CYMK genérico ni tampoco el perfil genérico RGB.

Adjuntar tipografías e imágenes según formato.

Los materiales tienen que venir a caja, sin marcas de corte, ni barras de color ni información de página.

La recepción de originales para el fin de semana se cierra el viernes a las 18 horas.

## **RESOLUCIÓN:**

de 180 dpi a 300 dpi (a tamaño).

## **ADJUNTAR:**

Prueba de impresión.

## **ESPECIFICACIONES DE IMPRESIÓN:**

Formato: 262,9 x 320,5 mm (ancho x alto).

Sistema Modular: 5 columnas de ancho y 13 módulos de alto.

Impresión: Offset.

Trama: 85 líneas por pulgada (34 líneas por centímetro).

Tintas: Negro y cuatricromía.

Emulsión: Lectura correcta con emulsión hacia abajo.

# ENCARTES MUNDO DEPORTIVO - CONDICIONES GENERALES



## MUNDO DEPORTIVO

- Formatos aceptados: Mínimo 210 x 150 mm (Lomo 210) / Máximo 360 x 289 mm (Lomo 360). Especiales: 1 hoja desde 80 gr/m2. Cualquier otro formato, consultar con Departamento de Encartes.
- No aceptados: Encarte acordeón / folleto plegado en ventana doble / estructura rígida. Paginación: Hasta 160 páginas. Gramaje: Mínimo 80 gr/m2.
- Ámbito de distribución: Varias opciones, desde toda la edición del diario hasta un solo distrito de Barcelona. Consultar tiradas al departamento de Encartes.

## CUADRO DE CIERRE

---

### ENCARTES EMBUCHADOS:

**CRE-A IMPRESIONES DE CATALUNYA, S.L.**

Calle 5, s/n - Sector C- 08040 ZONA FRANCA (Barcelona)

Persona de contacto: Sr. Escudero,

Tel.: 626 73 61 63

Horario de 7 a 13h (Lunes a Viernes)

PUBLICACIÓN DIARIA 48 HORAS ANTES DE SU PUBLICACIÓN Y EN FINES DE SEMANA CON 4 DÍAS DE ANTELACIÓN (LABORABLES).

---

### Observaciones:

Los paquetes deberán venir con el mínimo fleje posible y colocados sobre palets, con separaciones de cartón entre pisos. Los palets deben estar retractilados con film transparente o flejados siempre cuando se coloquen las debidas protecciones en parte superior y laterales que garanticen mantener la estabilidad de los paquetes y la calidad de los ejemplares durante el transporte y manipulación. En caso de tratarse de productos que no puedan apilarse como anteriormente se ha definido, consultar con el Departamento de encartes.

No se garantiza el encarte si el producto no se recibe en las condiciones adecuadas ya citadas. Cada entrega deberá ir acompañada de su albarán correspondiente, en el que figurarán la cantidad recibida, el nombre del encarte y el nombre de la PUBLICACIÓN. No se garantiza exclusividad de sector.



# ¡Cuéntanos!

Seguro que podemos ayudarte.

## Barcelona

Diagonal, 477 - 08036 Barcelona  
*Tel. 93 344 30 00 - Fax: 93 344 31 88*

## Madrid

María de Molina, 54 4ª 28006 Madrid  
*Tel. 91 515 91 00 - Fax: 91 515 91 09*

